

Artisti '19

ANNUARIO INTERNAZIONALE D'ARTE CONTEMPORANEA

 **MONDADORI**
STORE

Artisti

ANNUARIO INTERNAZIONALE D'ARTE CONTEMPORANEA

 **MONDADORI**
STORE

ARTISTI '19

**Annuario Internazionale
d'Arte Contemporanea - n. 0
ISBN 978-88-943970-1-7**

Responsabile editoriale

Sandro Serradifalco
(sandro.serradifalco@gmail.com)

Coordinamento editoriale

Pietro Serradifalco
(pietro.serradifalco@gmail.com)

Segreteria di redazione

artnowmedia@gmail.com

Consulente editoriale

Rosario Cascino

Presidente comitato scientifico

Paolo Levi

Comitato scientifico

Nino Argentati, Serena Carlino, Rino Lucia,
Licia Oddo, Barbara Romeo, Salvatore Russo,
Francesco Saverio Russo, Leonarda Zappulla

Testimonianze critiche

Luca Beatrice, Angelo Crespi, Philippe Daverio, Paolo Levi,
Francesco Saverio Russo, Salvatore Russo, Sandro Serradifalco,
Edoardo Sylos Labini, Vittorio Sgarbi

Realizzazione editoriale

Art Now, Palermo

Distribuzione

Mondadori Store

Collaborazione

Alessandra Alagna, Maria Di Pasquale,
Emanuele Pirrone, Tiziana Pirrone

In copertina:

Vesna Pavan,
Feeling, Skin, cm 96x76

ART NOW MEDIA

REDAZIONE

via Ludovico Ariosto, 19
90144 Palermo
www.art-now.it
www.annuarioartisti.it

Stampa

Priulla Print srl, Palermo

L'editore è a disposizione degli aventi diritto
non potuti reperire nonchè per eventuali
non volute omissioni e/o errori di attribuzione.

Copyright © 2019

Art Now publishing

 **MONDADORI**
STORE

A

A_Masera, 152, 464, 901
 Accardi Carla, 377, 901
 Adami Valerio, 901
 Alfonso Regina, 463, 871, 902
 Afro Basaldella, 912
 Alibrandi Angela, 301, 465, 902
 Alinari Luca, 902
 Allanrey Migz Salazar, 466, 846, 903
 Allegri Manlio, 398, 467, 903
 Allemano Maria Teresa, 290, 468, 903
 Alletto Monica, 248, 469, 904
 Alvisini Nicoletta, 232, 470, 904
 Amarù Silvana, 193, 471, 904
 Angeli Franco, 905
 Angelini Chiarvetto Anna Maria, 120, 472, 905
 Annigoni Pietro, 905
 Antelo Roberto, 112, 473, 906
 Arabito Patrizio, 282, 474, 906
 Arifi Quazim, 51, 475, 906
 Arrivabene Agostino, 129, 135, 137

B

Bachiocco Piera, 235, 476, 907
 Baj Enrico, 907
 Baldieri Vittoria, 46, 477, 907
 Balla Giacomo, 908
 Ballestrazzi Valeria "Balleva", 283, 478, 908
 Balljana Carlo, 47, 479, 908
 Belmert Nancy, 480, 883, 909
 Belzano Stefano, 424, 481, 909
 Barbieri Grazia, 168, 482, 909
 Bargèl Christian, 431, 483, 910
 Barillaro Umberto, 348, 484, 910
 Barletta Fedele, 172, 485, 910
 Barnabei Francesca, 110, 486, 911
 Bartolini Daniela, 90, 487, 911
 Baruzzo Marco, 421, 488, 911
 Bastelli Mirella, 72, 489, 912

Bastia Anna Maria, 195, 490, 912
 Bedocchi Ferruccio, 430, 491, 913
 Beeri David, 492, 884, 913
 Belli Anna Maria, 390, 493, 913
 Bellomo Graziella, 302, 494, 914
 Belloni Giulio, 48, 495, 914
 Benedetti Orsano Clara, 285, 496, 914
 Beretta Paola, 223, 497, 915
 Bergomi Giuseppe, 36
 Bernardi Orlando, 88, 498, 915
 Bernstadt Irmin, 499, 858, 915
 Bertacco Alessandra, 307, 500, 916
 Bertelli Fiorenza, 432, 501, 916
 Bertoli Tranquilla, 284, 502, 916
 Bertucci Maria Grazia, 266, 503, 917
 Bianchi Marilena, 230, 504, 917
 Boccioni Umberto, 32, 826, 827, 917
 Boetti Alighiero, 918
 Bolaffio Liana, 262, 505, 918
 Bonalumi Agostino, 918
 Borghese Franz, 919
 Borrelli Patrizia, 81, 506, 919
 Boubezari Attika, 507, 837, 919
 Boz Marisa, 171, 508, 920
 Braccini Paolo, 192, 509, 920
 Brambillasca Sergio, 221, 510, 920
 Brancati Carlevani Bianca, 253, 511, 921
 Bria Marilinda, 78, 512, 921
 Bucalo Paola Federica, 386, 513, 921
 Bueno Antonio, 922
 Bueno Xavier, 922
 Buonani John, 514, 885, 922
 Burgio Maria Antonia, 194, 515, 923
 Buroni Nadia, 175, 516, 923
 Burri Alberto, 923
 Bye Gunvor, 517, 869, 924

C

C.F.Lau, 518, 861, 924
 Cacciapuoti Rosario, 298, 519, 924

Cacciola Marisa, 139, 520, 925
 Cagli Corrado, 925
 Calabria Ennio, 925
 Calabrò Pasquale Antonino, 337, 521, 926
 Campagna Roberto, 87, 522, 926
 Campigli Massimo, 926
 Cannas Jova, 196, 523, 927
 Cannone Francesco, 433, 524, 927
 Capogrossi Giuseppe, 927
 Capomolla Mariella, 197, 525, 928
 Caponi Alvaro, 384, 526, 928
 Caputi Francesco, 308, 527, 928
 Caraman Daniela, 237, 528, 929
 Caravaggio (Michelangelo Merisi), 126
 Cardena Felipe, 455
 Carena Felice, 929
 Carletti Franco, 250, 529, 929
 Carlin Piera, 393, 530, 930
 Carrà Carlo, 829, 930
 Carusi Anna, 311, 531, 930
 Casadei Margherita, 219, 532, 931
 Casali Serena, 138, 319, 931
 Cascella Michele, 931
 Casella Angelo, 406, 533, 932
 Caserta Luigi, 50, 534, 932
 Casorati Felice, 932
 Cassinari Bruno, 933
 Castagna Fabio, 316, 535, 933
 Castellani Enrico, 933
 Castoro Anna, 174, 536, 934
 Cattelan Maurizio, 934
 Caviglioli Liliana, 441, 537, 934
 Ceccarani Sergio, 434, 538, 935
 Cecchini Maurizio, 435, 539, 935
 Cedrini Massimo, 176, 540, 935
 Cellinese Antonio, 410, 541, 936
 Ceroli Mario, 936
 Cesarini Mauro, 267, 542, 936
 Cherubini Fernando, 259, 543, 937
 Chia Sandro, 937
 Ciccarelli Nunzia, 341, 544, 937



DAVID BEERI

Peace-Bird, graphite on fine art paper, cm 76x57

QUOTAZIONI OPERE:

da euro 300,00 a 15.000,00

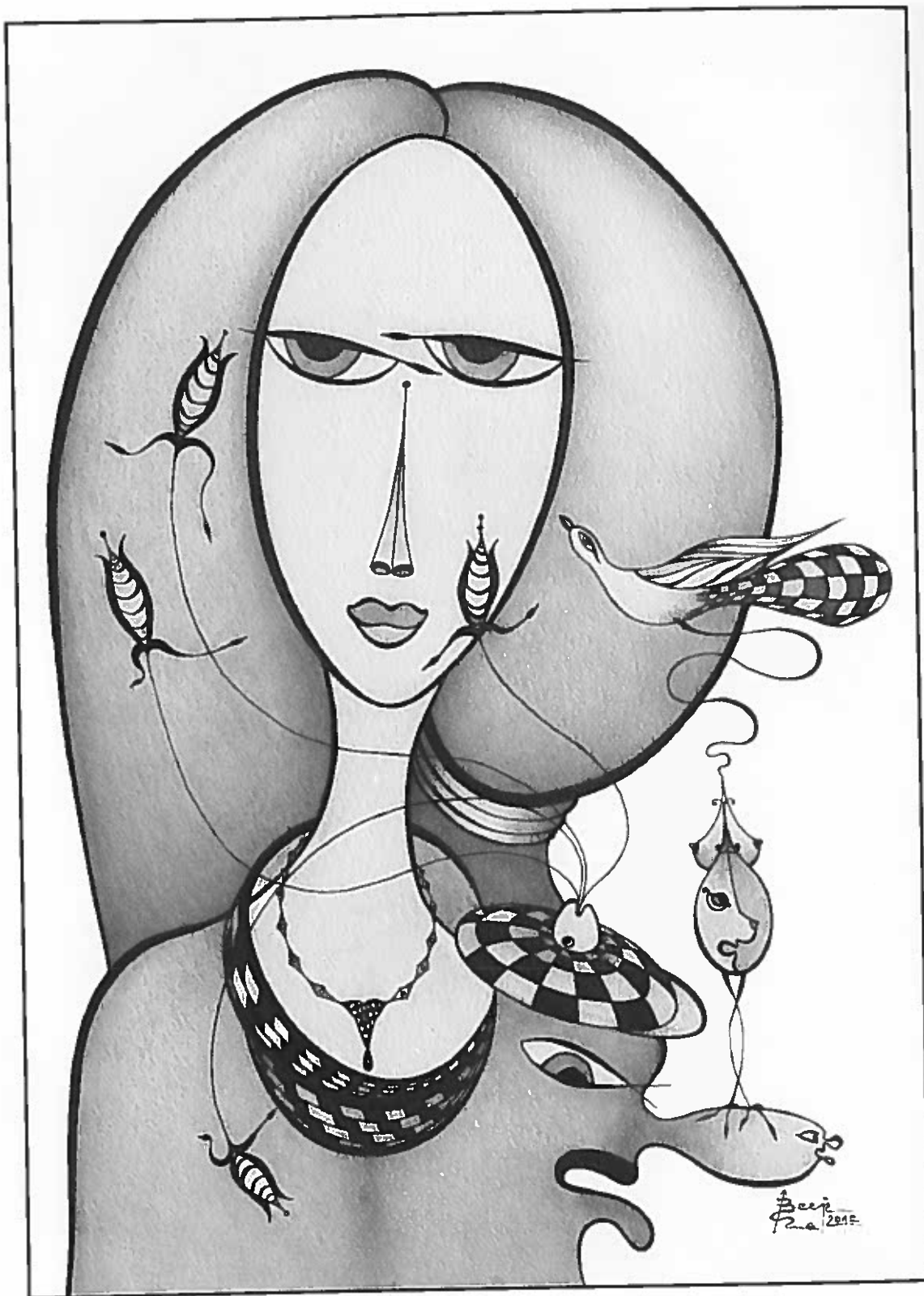

David Beeri (U.S.A.)
Fish-Flowers, grafite su carta, cm 76x57



Farfalle
acrilico su tela, cm 80x80

BEDOCCHI FERRUCCIO - Nato a Rubiera (Reggio Emilia) nel 1952. Diplomato in informatica, per trent'anni ha programmato computer nella società da lui fondata. Causa un incidente stradale che lo ha reso paraplegico, da sempre collezionista d'arte, dal 2001 ha inventato una tecnica di pittura da lui denominata ON-OFF, come il bit del computer dove on significa acceso e off spento. Dipinge off (nero) per creare opere on (bianco) lavorando nell'iperspazio come entrando all'interno di un computer dove tutto è ammesso. Infatti le sue opere si distinguono perchè non visibili all'occhio che vede solo opere bianche. Per passare successivamente a tecnica ON-OFF-Colors. Continuando nella ricerca ha eseguito opere con altre tecniche. Vele cinetiche in licre su tavola che cambiando la rifrazione della luce cambiano forma, 3D in pelle su cartone pressato o tavola con una serie chimata "I neri" e una serie "Colors", come nella serie precedente cambiando la rifrazione della luce si illuminano in modo diverso, geometrie imperfette su tavola.

Contatti/Recapiti: Via di Borgo Raffano, 1 - 42048 Rubiera (RE)
Cell 335 6097323
E-mail: bedocchioferruccio1@gmail.com



The Rocks Wake Up
olio su tela, cm 61x76

BEERI DAVID - Artista eclettico, crea i suoi dipinti con una tecnica pittorica da lui ideata. È stato un artista per quarantatré anni e le sue opere sono state presentate in molte mostre individuali e collettive in numerosi paesi dell'Europa occidentale e orientale, così come negli Stati Uniti, in Canada, in Giappone, in Cina e Israele. Appare in importanti pubblicazioni americane e internazionali, e molte delle sue opere sono conservate in musei e collezioni private.

Contatti/Recapiti: 76109 Fort Worth - Texas (USA)
Cell +1 6824141952 - E-mail: davidbeeri@gmail.com - www.davidbeeri.com
Galleria di riferimento: Hungarian Cultural Institution (Budapest), Crocetti Museum (Roma)
Nishida Museum (Giappone), Oud Sint Jan Museum (Bruges), Ruhr Gallery (Germania)



Impronte di vita
tecnica mista su tela, cm 40x50

BELLI ANNA MARIA - È nata a Voghera, oggi vive e lavora a Cinisello Balsamo. La sua formazione artistica inizia con la pittrice Elvira Pozzati; studia scultura con il maestro Salvo Cassone e decorazione su porcellana con Luisa Longoni Mauri. Riesce sempre ad emozionare con la polivalenza delle sue opere attraverso un linguaggio espressivamente innovativo. L'artista espone in città italiane e straniere tra cui Siracusa, Milano, Genova, Vicenza, Hong Kong, New York e Londra, ricevendo lusinghieri consensi da parte di critica e pubblico.

Contatti/Recapiti: Via F. Cilea, 47 - 20092 Cinisello Balsamo (MI)
Tel 02 6171359 - Cell 333 6372928 - E-mail: bellianma@yahoo.it
Galleria di riferimento: OK ARTE